



**FORMULÁR ŽIADOSTI O FINANČNÝ PRÍSPEVOK**  
Program Iniciatívy Spoločenstva INTERREG III A  
**Poľská Republika – Slovenská Republika**



**FORMULARZ WNIOSKU O WSPARCIE FINANSOWE**  
Inicjatywa Wspólnotowa INTERREG III A  
**Polska - Słowacja**

Názov projektu:

**„DUŠA“ rozvoja Podtatranskej brázdy,**  
dopravno-urbanistická štúdia interregionálneho rozvoja infraštruktúry turistického pásma  
Zakopané – Oravice – Zuberec – Huty – L. Mara,  
III. etapa.

**Nevypĺňa žiadateľ!**

Dátum prijatia:

Dátum registrácie:

Pečiatka:

Kód projektu :

vyplňa žiadateľ

nevyplňa žiadateľ

**Originál žiadosti s priloženou elektronickou kópiou na diskete zašlite na:**

**Spoločný technický sekretariát (STS)**

Implementing Authority for PHARE Cross Border Co-operation Programme

Solec 38

00-394 Warszawa

Poland

Tel. +48-22- 458-23-22

Fax +48 22 458 23 24

e-mail: jan.krzesinski@wwpwp.it.pl

**Na NCP zašlite 1 písomnú kópiu s priloženou elektronickou kópiou na diskete!**

Ministerstvo výstavby a regionálneho rozvoja SR

Špitálska 8

81644 Bratislava

Slovenská republika

Tel: + 421 2-59753239

Fax: ++ 421 2-59753233

E-mail: interreg-pl@build.gov.sk

**Na príslušný VÚC zašlite 1 písomnú kópiu s priloženou elektronickou kópiou na diskete!**

Kópia žiadosti zaslaná na VÚC:



EUROPEAN REGIONAL DEVELOPMENT FUND  
INTERREG III A  
Community Initiative 2000 - 2006



## A. ŽIADATEĽ

1. Názov organizácie

2. Právna forma<sup>1</sup>

	kód	názov
3. Hlavný predmet činnosti (OKEČ) <sup>2</sup>	91332	Činnosti členských organizácií.....

4. Identifikačné číslo organizácie (IČO)

5. Daňové identifikačné číslo (DIČ)

6. Ste platca DPH? áno/nie

7. Fax   
9. Web

8. E-mail

10. Ulica	Veľká okružná	číslo domu	68
11. PSČ	010 01		
12. Mesto/Obec	Žilina		
13. Okres	Žilina		
14. Samosprávny kraj	Žilinský		
15. Štát	Slovensko		

### 16. Kontaktná osoba:

	Meno	Priezvisko	funkcia
	Jaroslav	Zábrodský	Predseda
Telefón (práca)	++421 —		Mobil ++421 0903 510 260
Fax	++421 —		
E-mail	hearth@hearth.sk		

### 17. Štatutárny zástupca:

	Meno	Priezvisko	funkcia
	Jaroslav	Zábrodský	Predseda
Telefón (práca)	++421 —		Mobil ++421 0903 510 260
Fax	++421 —		
E-mail	hearth@hearth.sk		

## A.1. Profil subjektu v pôsobnosti žiadateľa<sup>3</sup>

1. Názov subjektu:

<sup>1</sup> Všeobecný zoznam právnych foriem v SR je uvedený v prílohe č.1 príručky pre žiadateľa. Právna forma žiadateľa sa musí zhodovať s právnymi formami uvedenými v programovom doplnku pri jednotlivých prioritách a opatreniach.

<sup>2</sup> Zoznam položiek OKEČ (Štatistická odvetvová klasifikácia ekonomických činností OKEČ Rev. 1.1) Štatistické zisťovania Klasifikácie, číselníky a zoznamy výrobkov a služieb v oblasti štátnej štatistiky je uvedený v prílohe č. 2 príručky pre žiadateľa.

<sup>3</sup> Žiadateľom o NFP nemôže byť organizácia bez právnej subjektivity, v takomto prípade je žiadateľom zriaďovateľ.

2. Kontaktná osoba:	<input type="text"/>	
3. Dátum vzniku subjektu:	<input type="text"/>	
4. Právna subjektivita zo zákona:	<input type="text"/>	
5. Sídlo subjektu		
Ulica	<input type="text"/>	číslo domu <input type="text"/>
PSČ	<input type="text"/>	
Mesto/Obec	<input type="text"/>	
Okres	<input type="text"/>	
Samosprávny kraj	<input type="text"/>	
Štát	<input type="text"/>	

<b>B. PROJEKT</b>			
<b>B.1 Identifikácia projektu</b>			
1. Názov projektu	<p style="text-align: center;"><b>„DUŠA“ rozvoja Podtatranskej brázdy , dopravno-urbanistická štúdia interregionálneho rozvoja infraštruktúry turistického pásma Zakopané – Oravice – Zuberec – Huty – L. Mara III. etapa</b></p>		
2. Priorita	Číslo <input type="text" value="1"/>	Názov	<input type="text" value="Budovanie infraštruktúry"/>
3. Opatrenie	Číslo <input type="text" value="1.1"/>	Názov	<input type="text" value="Technická a komunikačná infraštruktúra"/>
<b><u>Nevypĺňa žiadateľ!</u></b>			
4. Oblasť pomoci <sup>4</sup>	Kód <input type="text"/>	Názov	<input type="text"/>

<sup>4</sup> Oblasť pomoci, ktoré sa viažu k jednotlivým prioritám a opatreniam sú uvedené v Programovom doplnku.

## B.2 Východiská projektu

### 1. Problémy, ktoré bude projekt riešiť

Uveďte problémy, ktoré budete prostredníctvom projektu riešiť (max. 150 slov)

Základný spoločný problém:

### **Obojstranne prospešné, udržateľné využitie rozvojového potenciálu Podtatranskej brázy**

Charakteristika regionálnych problémov:

- slovenská strana - udržateľné využitie potenciálu rozvoja s integráciou „okrajových obcí“
- poľská strana - absencia aktivít a služieb pre 300 000 ubytovací potenciál powiatu Tatrzańskiego, s vyčerpanými územnými a nevhodnými geomorfologickými možnosťami
- spoločné problémy - zaťaženie životného prostredia narastajúcou individuálnou prepravou
  - nepriaznivý pomer užívateľov individuálnej ku hromadnej preprave v priebehu dňa
  - nedostatok príležitostí pre vykonávanie a kombináciu pohybových aktivít v priebehu dňa
  - nevyužívanie obnoviteľných zdrojov energie
  - vysoká sezónnosť a krátke pobyty

Špecifikácia problémov.

1. Absencia integrovaného prepravného systému, (podmienky **udržateľného** využitia potenciálu rozvoja)
2. Absencia jednotného informačného systému (podmienka **efektívnosti** prevádzky integrovanej prepravy)
3. Nedostatočná spolupráca medzi regiónmi (podmienka **realizácie** väčších investícií)
4. Slabá propagácia rozvoja regiónu „**bez hraníc**“
5. Nezamestnanosť a rovnosť príležitostí pri úrovni vzdelania a možnostiach v regióne
6. Absencia relevantných podkladov k príprave projektu z oblasti infraštruktúry na čerpanie prostriedkov EÚ určených na rozvoj v programovom období 2007 – 2013

### 2. Ciele projektu

Uveďte ciele, ktoré chcete realizáciou projektu dosiahnuť (max. 150 slov)

1. Vyhotovenie interregionálnej dopravné – urbanistickej štúdie udržateľného využitia rozvojového potenciálu Podtatranskej brázy, Zakopané – L. Mara, s cieľom návrhu :
  - ekologického, interregionálneho prepravného systému (ďalej IPS) v dvoch variantoch a realizačných etapách, za účelom ekologizácie, zatraktívnenia a variabilnosti pohybu návštevníkov v priebehu dňa (až 50 000 denne)
  - podmienok pre zmenu pomeru využívateľov individuálnej prepravy ku hromadnej z 1 : 5 na 3 : 5 s elimináciou hluku, parkovacích plôch, zamorovania ovzdušia,...)
  - skrátenia prepravného času (hlavne úseku Zakopané – Oravice – Zuberec – Spálená dolina) na 60 minút
  - zjednotenia grafikonu s návrhom unifikovaného cestovného lístka
  - kombinácie možností výkonu najzdravších pohybových aktivít (turistika, jogging, horská cyklistika, beh na lyžiach, zjazdové lyžovanie, hipoturistika a plávanie, so zvýšením aktivít o 100 %)
  - podmienok pre zmenu pomeru jednodenných pasantov ku viacdenným z pomeru 5 : 1 na 5 : 3
  - alternatívne pohony (vodná energia cca 1 MW, biomasy na výrobu tepla a bio plynu 5 - 10 MW, palivový článok,...)
2. Zvýšenie počtu užívateľov internetu v súvislosti s návrhom „IPS“ cca o 100 % , s ponukou živej panorámy a aktuálnych informácií ako základná služba IPS o :
  - možnostiach kombinácie pohybových aktivít a služieb pri využití „IPS“
  - dostupnosti a aktuálnej obsadenosti služieb a ubytovania
  - ponuke voľných pracovných príležitostí
  - rozvojových iniciatívach a zámeroch
3. Návrh interregionálnej zmluvy za účelom realizácie (IPS,IRIS,..), cestou identifikácie aktívnej dynamickej vrstvy „ADV“
4. Propagácia možností a podmienok rozvoja Podtatranskej brázy „bez hraníc“ pomocou propagačného filmu a publikácie
5. Prognóza vplyvu realizácie štúdie na zamestnanosť a rovnosť príležitostí v regióne, s návrhom cca 300 nových pracovných miest
6. Návrh väčšieho, spoločného investičného zámeru z oblasti infraštruktúry (nad 100 mil. EUR)

### 3. Aktivity projektu

Uveďte aktivity na dosiahnutie cieľov projektu podľa poradia, v ktorom budú vykonávané (max. 150 slov)

- I. **Úvodný workshop** (približne 30 účastníkov).
- II. **Subsystémy rozvoja CR zón ...** (cca 6 zón)
- III. **Environmentálna analýza územia.**
- IV. **Dopravno – urbanistická analýza „DUAL“**, s :
  - analýzou dopravnej dostupnosti a vývojových potrieb v území
  - návrhom dvoch alternatív ekologického integrovaného prepravného systému „ZUZA“ a „TULÁK“
  - návrhom modelu ekonomiky prevádzky a údržby
  - **návrh progresívnych alternatívnych pohonov** s využitím obnoviteľných zdrojov energie
- V. **Dopravno - urbanistická štúdia : „DUŠA“ rozvoja Podtatranskej brázdy** (z podkladov aktivít II,III,IV)
- VI. **Analýza majetkoprávnej riešiteľnosti odporúčeného variantu „IPS“**
- VII. **Návrh interregionálneho informačného systému „IRIS“** ako služba „IPS“
- VIII. **Prognóza vplyvu realizácie projektu na zamestnanosť v regióne a rovnosť príležitostí“**
- IX. **Identifikácia aktívnej dynamickej vrstvy „ADV“ oboch regiónov, schopnej spolupracovať a realizovať väčšie zámery interregionálneho charakteru**
- X. **Propagačné materiály** - publikácia formátu A4 „**Podtatranská brázda 2020**“
  - 15-20 minútový dokumentárny film „**Podtatranská brázda 2020**“ s 3D zobrazením hlavných zámerov.
- XI. **Vypracovanie investičného zámeru „Podtatranská brázda 2020“**, väčší interregionálny zámer, v prípade odporúčenia dopravno-urbanistickou štúdiou z oblasti infraštruktúry
- XII. **Záverečný workshop** (približne 50 účastníkov).

#### 4. Cieľové skupiny

Uvedte cieľové skupiny, ktoré budú mať z projektu konečný prospech (max. 100 slov)

Z krátkodobého hľadiska : 2006 – 2008

##### **Centrálne inštitúcie – VÚC ŽSK v Žiline a Úrad Malopolskiego Wojvodstva v Krakowe, TPN a TANAP**

- získajú podklad pre pripravovanú Aktualizáciu ÚPN VÚC ŽSK, General CR ŽSK a Konceptiu rozvoja powiatu Tatrzańskiego.
- vytvorí reálny pohľad na možnosti **udržateľného rozvoja**, konsenzu s ochranou prírody realizácie rekreačnej integrovanej hromadnej prepravy
- vytvorí pohľad na reálne možnosti a podmienky ekologizácie prepravy tatrzańskiego regiónu (cca 180 km)

##### **Slovenské obce , ÚM Zakopané, Gminy Koscielisko, Poronin a Bukovina Tatrzańska**

- získajú rozvojový dokument na úrovni ÚPP, za účelom zapracovania do rozpracovaných ÚP
- získajú aj predstavu o možnostiach integrácie vlastnej obce do rozvoja cestovného ruchu za pomoci navrhovanej infraštruktúry

**Záujmové investičné skupiny** – získajú obraz o možnostiach investovania prostriedkov väčšieho rozsahu a motivačnom prepojení investície s okolitým územím

##### **Občania oboch regiónov**

- uvažovanie o podnikateľských možnostiach pri budúcom využití vlastných pozemkov a nehnuteľností
- prehľad o perspektíve zamestnania v regióne

Z hľadiska dlhodobých efektov v prípade realizácie po roku 2010

##### **Občania oboch regiónov**

- vytvorenie cca 300 nových pracovných príležitostí
- zlepšenie životného prostredia so znížením imisii z dopravy a hluku
- prepojenie regiónov

##### **Podnikatelia v cestovnom ruchu**

- zvýšenie pomeru viacdenných návštevníkov ku jednodenným z 1/5 na 3/5
- zvýšenie efektívnosti vložených investícií

##### **Obce a mestá oboch regiónov**

- zvýšenie príjmov z daní a poplatkov o cca 200 %, s umožnením špičkovej návštevnosti pásma Podtatrzańskiej brázdy na cca 25 000 osôb/deň

##### **Turisti**

- predpoklad ponuky komplexných služieb a pohybových aktivít s variabilitou ich využitia v priebehu dňa
- predpoklad 100 %-ného zvýšenia pohybových aktivít a služieb aj mimo jadrové územie TANAP a TPN

#### B.3 Trvanie projektu <sup>5</sup>

1. Začiatok realizácie projektu	Mesiac	05	rok	2006
2. Ukončenie projektu	Mesiac	09	rok	2007
3. Dĺžka realizácie projektu (v mesiacoch)	Mesiac	17		

#### B.4 Lokalizácia projektu

##### 1. Špecifikujte lokalizáciu projektu (NUTS)<sup>6</sup>

Štát (NUTS I)	Slovenská Republika	Poľská Republika
Región (NUTS II)	Slovensko stred	Malopolski
Samosprávny kraj (NUTS III)	Žilinský Samosprávny Kraj	Nowosadecki
Okres (NUTS IV)	—	Tatrzański
Mesto/obec (NUTS V)	—	—

<sup>5</sup> Dĺžka projektu môže byť maximálne 20 mesiacov od podpisu zmluvy o NFP – pravidlo n+2.

<sup>6</sup> Nomenklatúra územných štatistických jednotiek

## 2. Špecifikujte lokalitu realizácie projektu

Ak to charakter projektu vyžaduje, môžete bližšie špecifikovať lokality, v ktorých budete vykonávať aktivity súvisiace s projektom, alebo v ktorých budú mať cieľové skupiny z projektu prospech. Žiadateľ taktiež môže priložiť mapu s vyznačenými lokalitami.

Projekt rieši územie :

**na poľskej strane** : región : Nowosadecki  
 okres : Tatrzański  
 obce/mestá : gminy , Koscielisko, Zakopané, Poronin, Bukovina Tatrzańska

**na slovenskej strane** : región : Žilinský samosprávny kraj  
 okres : Tvrdošín, Dolný Kubín, L. Mikuláš  
 obce/mestá : viď mapku !

Administratívna mapka riešeného územia

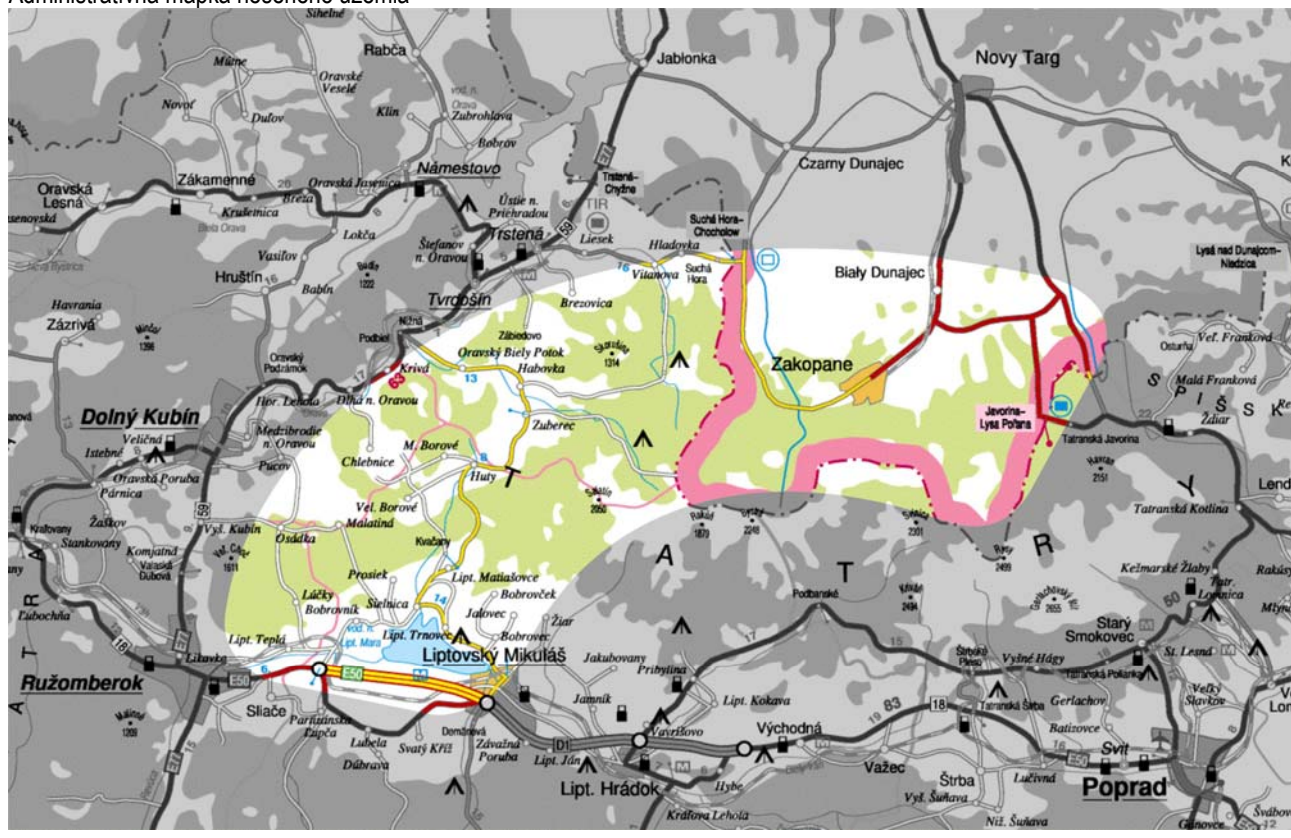

### B.5 Typ projektu<sup>7</sup>

Spoločný projekt	áno/nie	Nie
Zrkadlový projekt	áno/nie	Nie
Komplementárny projekt	áno/nie	Nie
Samostatný projekt	áno/nie	Áno

<sup>7</sup> Definície typov projektov sú uvedené v Príručke pre žiadateľa.

<b>B.6 Prepojenie s ďalšími projektmi</b>			
1. Existuje iný projekt, ktorý s týmto projektom súvisí?			áno / nie   <input type="checkbox"/>   <input type="checkbox"/>   áno
2. Špecifikujte tento projekt!			
Názov projektu	Štúdia rozvoja regiónu Veľké Borové – Zuberec – Witow , „VEZUW“ – I. etapa		
Názov programu	(v rámci vlastnej iniciatívy)		
Názov organizácie žiadateľa	Občianske združenie Modrá planéta		
Názov organizácie partnera	ZMOHO – združenie obcí Hornej Oravy		
Trvanie projektu	Od (mm.rrrr):	06.2001	Do (mm.rrrr): 10. 2002
Výška poskytnutého finančného príspevku z verejných zdrojov v tis. Sk:			vlastné zdroje

<b>B.6.1 Prepojenie s ďalšími projektmi</b>			
1. Existuje iný projekt, ktorý s týmto projektom súvisí?			áno / nie   <input type="checkbox"/>   <input type="checkbox"/>   áno
2. Špecifikujte tento projekt!			
Názov projektu	Územný rozvoj slovensko – poľského pohraničia		
Názov programu	fond MŽP v Bratislave a ÚMW v Krakove		
Názov organizácie žiadateľa	SAŽP v Banskej Bystrici		
Názov organizácie partnera	UMW v Krakove		
Trvanie projektu	Od (mm.rrrr):	2001	Do (mm.rrrr): 2002
Výška poskytnutého finančného príspevku z verejných zdrojov v tis. Sk:			2 000 000

<b>B.6.2 Prepojenie s ďalšími projektmi</b>			
1. Existuje iný projekt, ktorý s týmto projektom súvisí?			áno / nie   <input type="checkbox"/>   <input type="checkbox"/>   áno
2. Špecifikujte tento projekt!			
Názov projektu	„ Návrh komplexného rozvoja turistickej zóny Zakopané – Zuberec – Liptovská Mara, predbežná štúdia uskutočniteľnosti“ – II. etapa (viď prílohu – „Deklarácia záujmu obcí a miest“)		
Názov programu	Fond malých projektov 2000 CBC SR/PL		
Názov organizácie žiadateľa	ARR v Žiline		
Názov organizácie partnera	Občianske združenie Modrá planéta HEARTH, Mesto Zakopané		
Trvanie projektu	Od (mm.rrrr):	01.2003	Do (mm.rrrr): 10.2003
Výška poskytnutého finančného príspevku z verejných zdrojov v tis. Sk:			(85%)   1 400 000



## B.7 Súhrnný popis projektu

Vo forme zhrnutia stručne popíšte projekt v poľskom a slovenskom jazyku. Uveďte najmä aktivity projektu, ciele projektu, lokalizáciu projektu, názov organizácie partnera.

### „DUŠA rozvoja Podtatranskej brázdy“.

*Dopravno – urbanistická štúdia interregionálneho rozvoja infraštruktúry územia Podtatranskej brázdy, Zakopané - Oravice – Zuberec – Huty – Malatína – L. Mara, (pokračovanie II. etapy, realizovanej v rámci projektov CBC v roku 2003)*

**1. Vypracovanie dlhodobej, interregionálnej d o p r a v o – urbanistickej štúdie udržateľného využitia rozvojového potenciálu Podtatranskej brázdy, pri kombinácii využitia poľských kapacít a slovenských územných možností, s cieľom zatraktívnenia pohybu a postupného predlžovania pobytu, k čomu je potrebné vypracovanie ÚPP rozvoja územia pre krajské orgány a obce s návrhom integrovaného prepravného systému „IPS“ (prepojenie územných aktivít netradičnou, hromadnou prepravou ekologického charakteru), realizácia ktorého by umožnila:**

- zníženie dopadov rozvoja, hlavne z dopravy, na životné prostredie (emisie, hluk, kultúra prostr.) cca o 40-50 %
- zlepšenie dostupnosti územia pre turistov, ale aj zamestnancov a zásobovanie
- zavedenie jednotného grafikonu a unifikovaných lístkov
- zatraktívnenie pohybu a pobytu turistov v priebehu dňa (variabilnosť pri využívaní služieb a pohybových aktivít bez auta)
- zmenu pomeru užívateľov hromadnej prepravy ku individuálnej (predpoklad z 1 : 5 na 3 : 5)
- zmenu pomeru jednodenných ku viacdenným pasantom (predpoklad z 1: 5 na 3 : 5)
- zlepšenie technickej a potrebnej komunikačnej infraštruktúry pre rozvoj podnikateľských aktivít v cestovnom ruchu

**2. Zvýšenie počtu užívateľov internetu** – v súvislosti s návrhom interregionálneho informačného systému „IRIS“ ako základnej služby „IPS“, s predpokladom využívania cca 3 – 5 000 užívateľov denne)

**3. Návrh partnerstva** za účelom prípravy a realizácie zámerov, napríklad navrhnutého IPS, IRIS a podobne

**4. Propagáciu interregionálneho rozvoja a komplexné informovanie verejnosti** s propagáciou možností realizácie projektov dôležitých pre vytvorenie turistického pásma, pomocou vyhotovených propagačných materiálov (publikácia a film)

**5. Návrh cca 300 primárnych pracovných miest s preferovaním rovností príležitostí**

**6. Vyhotovenie podkladov k príprave väčšieho investičného zámeru „Podtatranská brázda 2020“** v oblasti infraštruktúry, s možnosťou čerpania prostriedkov EÚ v programovacom období 2007 -2013 s predpokladanou hodnotou diela nad 100 mil. EUR

### **Na zabezpečenie cieľov projektu navrhujeme a k t i v i t y :**

- I. Úvodný workshop** - stretnutie žiadateľa a projektových partnerov so zástupcami samospráv v riešenom území a zástupcov relevantných odborných organizácií. Na stretnutí sa prerokuje navrhovaný plán aktivít a dohodne rozsah a obsah regionálnej spolupráce. Predpokladá sa účasť cca 30 osôb.
- II. Subsystem rozvoja CR jednotlivých zón**– plán územných aktivít zón, v zmysle návrhov I etapy, doplnený o nové podnety. Koordinovaný návrh polôh stredísk s ponukou pohybových aktivít a služieb tak, aby ich bolo možné dopravne a motivačne poprepájať IPS, s cieľom vytvoriť podmienky pre predlžovanie pobytov a zníženia závislosti na individuálnej preprave cez deň
- III. Environmentálna analýza riešeného územia**
- IV. Dopravno - urbanistická analýza „DUAL“** – elaborát širších vzťahov v území s vyhodnotením jeho stavu a posúdenie realizovateľnosti infraštruktúry a rozvojových zámerov z hľadiska ekologickej únosnosti územia ■ prieskum jestvujúcej dopravnej obslužnosti územia ■ návrh dvoch variant integrovaného dopravného systému „IPS“ s prepojením jestvujúcich a navrhovaných zámerov v CR , cyklotrás, turistických okruhov, plaveckých bazénov, služieb a iných bodov, netradičnou hromadnou prepravou, pri uprednostnení ekologickeho aspektu a variabilnosti denného režimu pasantov ■ návrh hlavnej cyklo-bežecko - turistickej magistrály Zakopané – L. Mara, ako „tepna života“ územia ■ návrh modelu ekonomiky prevádzky ■ vízia prepojenia celého tatranského okruhu 180 km
- V. „DUŠA“ rozvoja Podtatranskej brázdy** (dopravno - urbanistická štúdia), ktorá bude vychádzať z predchádzajúcich dokumentov (v bode II, III, IV) ako aj z UPD obcí a slúžila by k zapracovaniu do rozpracovaných ÚP obcí a aktualizácie ÚPN VÚC ŽSK a Generelu CR s termínom vypracovania v roku 2006.
- VI. Analýza majetkoprávnej riešiteľnosti navrhovaných „IPS“** - predpoklad cca 3 000 vlastníkov
- VII. „IRIS“** – návrh integrovaného regionálneho informačného systému, ktorého realizácia by mala zabezpečiť návštevníkovi komplexnú a rýchlu informáciu o aktuálnej situácii v strediskách, ponuku denných režimov s presunom v území do 60 minút, s rezerváciou služieb v priebehu dňa, jednotným lístkovým systémom, aktuálnou ponukou voľných pracovných miest, informácie o rozvojových zámeroch a podobne
- VIII. Prognóza vplyvu realizácie projektu na zamestnanosť v regióne s rovnosťou príležitostí**
- IX. Návrh interregionálnej zmluvy o rozvoji Podtatranskej brázdy**
- X. Vyhotovenie propagačných materiálov** -brožúra formátu A4 a 15 – 20 minútový film s doplnením navrhovaných zámerov a návrhu IPS , za účelom zviditeľnenia a lobovania spoločných možností rozvoja pred poslancami, v médiách a tlači
- XI. Vyhotovenie investičného zámeru „Podtatranská brázda 2020“** z oblasti infraštruktúry
- XII. Záverečný workshop** – prezentácia výsledkov projektu a dohodnutie ďalšieho postupu. Predpoklad účasti cca 50 osôb.

Projektoví partneri : združenie oravsko –liptovských obcí OrLi, Mesto Zakopané, Gmina Koscielisko

Rozpočtový náklad : **140 000 EUR** (spolufinancovanie vo výške 5,2 %, t.j. 7 000 EUR)

Doba realizácie projektu : 05 2006 – 09 2007 (**17 mesiacov**)

<b>B.8 Predchádzajúca pomoc z verejných zdrojov</b>	
Bola žiadateľovi poskytnutá štátna pomoc a/alebo pomoc de minimis <sup>8</sup> zo zdrojov EÚ alebo národných verejných zdrojov v období posledných 3 rokov štátnu pomoc	áno / nie <b>Áno</b>
Uvedte názov poskytovateľa pomoci, rok poskytnutia pomoci a výšku poskytnutej pomoci v tis. EUR.	Grantová schéma MvaRR, program číslo 2002/000.610-13 projekt : <b>Strategická koncepcia rozvoja zóny Žilina – Strečno - Vrútky</b> Rok 2004 34 200 (90 %)

<b>B.9 Cezhraničný dopad</b>	
Stručne popíšte výhody pre partnerskú krajinu vyplývajúce z projektu. (max. 150 slov)	
<p>A. <b>Prípraví dôležitý spoločný rozvojový dokument</b></p> <p>B. <b>Ukáže podmienky udržateľného využitia rozvojového potenciálu</b></p> <p>C. <b>Navrhne konkrétnu interregionálnu spoluprácu</b> v predmete realizácie väčšieho infraštruktúrneho projektu na úrovni Euroregiónu TATRY</p> <p>D. Zadefinuje podmienky pre <b>lepšie zapojenie okrajových obcí do rozvoja CR</b> bez ďalšieho bodového preťaženia návštevou limitovaného a rozvojovo obmedzeného územia TPN</p> <p>E. Navrhne <b>rovnomernejšie využitie 300 000 ubytovacej kapacity poľskej strany</b> v priebehu roka, s podmienkou rozvoja pohybových aktivít na slovenskej strane</p> <p>F. Zanalyzuje podmienky <b>majetkoprávnej riešiteľnosti</b></p> <p>G. Zadefinuje možnosti <b>rozvoja infraštruktúry úseku Lysá Poľana -Zakopané – Witow – Bialy Potok – Suchá Hora</b></p> <p>H. <b>Navrhne minimálne 30 % nových miest pre ženy, absolventov a pracovníkov so základným vzdelaním</b></p> <p>I. <b>Vytvorí podmienky na upevnenie existujúcich a vznik nových partnerstiev</b> medzi obcami na slovenskej a poľskej strane</p> <p>J. <b>Iné, zatiaľ nešpecifikované dopady budú zadané v priebehu realizácie</b></p>	

<b>C. PARTNERSTVO</b>			
<b>Domáci partner č. 1</b>			
1. Názov organizácie	Združenie obcí oravsko-liptovského regiónu „OrLi“		
2. Koľko subjektov zahŕňa organizácia partnera	Obce Huty, Malé Borové, Chlebnice, Veľké Borové, Malatiná, Osádka, Prosiek		
3. Právna forma <sup>9</sup>	751 Záujmové združenie právnických osôb		
4. Hlavný predmet činnosti (OKEČ) <sup>10</sup>	Kód	Názov	
	91330	Činnosti ostatných členských organizácií	
5. Identifikačné číslo organizácie (IČO)	37908065	6. Daňové identifikačné číslo (DIČ)	2021803311
8. Fax	—	7. Ste platca DPH? áno/nie	<b>Nie</b>
10. Web	—	9. E-mail	orli@hearth.sk

<sup>8</sup> Pomoc de minimis je možné poskytnúť na podporu realizácie takých aktivít, ktoré nespĺňajú všetky podmienky ustanovené s Schéme štátnej pomoci na podporu zamestnanosti a v Schéme štátnej pomoci na vzdelávanie, ale zodpovedajú oblastiam pôsobenia týchto schém.

<sup>9</sup> Všeobecný zoznam právnych foriem v SR je uvedený v prílohe č.1 príručky pre žiadateľa. Právna forma partnera sa musí zhodovať s právnymi formami uvedenými v Programovom doplnku pri jednotlivých prioritách a opatreniach.

<sup>10</sup> Zoznam položiek OKEČ (Štatistická odvetvová klasifikácia ekonomických činností OKEČ Rev. 1.1) je uvedený v prílohe č. 2 príručky pre žiadateľa.

11. Ulica	Obecný úrad Huty	Číslo domu <input type="text"/>
12. PSČ	027 46	
13. Mesto/Obec	Zuberec	
14. Okres	Tvrdošín	
15. Samosprávny kraj	Žilinský	
16. Štát	Slovensko	

17. Kontaktná osoba:

Meno	Priezvisko	funkcia
Anton	Štaš. Ing.	Predseda dozornej rady
Telefón (práca)	++421043 5 894 364	Mobil ++421907 818 552
Fax	++4210	
E-mail	ocuchlebnice@stonline.sk	

18. Štatutárny zástupca:

Meno	Priezvisko	funkcia
Jaroslav	Zábrodský	Predseda predstavenstva
Telefón (práca)	++4210	Mobil ++421 0903 510 260
Fax	++4210	
E-mail	orli@hearth.sk	

19. Zapojenie partnera do projektu

Spoločné plánovanie pred podaním žiadosti	áno/nie <input checked="" type="checkbox"/> áno	vymenujte činnosti, za ktorých realizáciu je zodpovedný partner Združenie obcí „Orli“ založené v roku 2004 za účelom prípravy tohto projektu – (7 obcí), jadra slovenskej časti návrhu turistickej zóny
Spoločné plánovanie realizácie projektu	áno/nie <input checked="" type="checkbox"/> áno	<ol style="list-style-type: none"> <li>Koordinované rozpracovanie ÚPD obcí turistickej zóny v súvislosti s navrhovanými zámermi</li> <li>Pomoc pri hľadaní partnera z poľskej strany</li> <li>Pomoc pri identifikácii a nadväzovaní kontaktov s „ADV“ aktívnou dynamickou vrstvou regiónu (podnikateľská obec, urbariáty,....)</li> </ol>
Spoločná realizácia projektu	áno/nie <input checked="" type="checkbox"/> áno	<ol style="list-style-type: none"> <li>Spolupráca s okolitými obcami pri riešení ÚPD</li> <li>Spolupráca s Radou Oravy pri aplikácii zámerov do „Akčného plánu rozvoja Oravy“</li> <li>Zjednocovací prvok v slovenskej časti riešeného územia</li> <li>Pomoc pri kontaktoch s Urbariátmi a Spoločenstvami vlastníkov pôdy</li> </ol>
Spoločné financovanie projektu	áno/nie <input checked="" type="checkbox"/> nie	výška finančného príspevku partnera v tis. Sk <sup>11</sup> <input type="text" value="0"/>
Spoločné využívanie po skončení projektu	áno/nie <input checked="" type="checkbox"/> áno	Územie združenia obcí „Orli“ tvorí po Zuberci ďalšie jadro budúcich rozvojových zámerov pre návštevníkov z Poľska s objemom investícií spolu s infraštruktúrou cca 103 mil. EUR

**Ak má žiadateľ viac ako jedného domáceho partnera na projekte, skopírujte predchádzajúcu časť formulára „Domáci partner č.1“ a vložte ju sem, upravte poradové číslo domáceho partnera a vyplňte!**

<sup>11</sup> Informatívny údaj, ktorý sa nezahŕňa do tabuľky v sekcii D!

## Zahraničný partner č. 1

1. Názov organizácie			
2. Koľko subjektov zahŕňa organizácia partnera			
3. Právna forma <sup>12</sup>			
4. Hlavný predmet činnosti (OKEČ) <sup>13</sup>	kód	Názov	
5. Identifikačné číslo organizácie (IČO)		6. Daňové identifikačné číslo (DIČ)	
8. Fax		9. E-mail	
10. Web		7. Je partner platca DPH? áno/nie	<input type="checkbox"/>

11. Ulica		Číslo domu	
12. PSČ			
13. Mesto/Obec			
14. Okres			
15. Samosprávny kraj			
16. Štát			

17. Kontaktná osoba:

	meno	priezvisko	funkcia
Telefón (práca)	++4210		Mobil ++4219
Fax	++4210		
E-mail			

18. Štatutárny zástupca:

	meno	priezvisko	funkcia
Telefón (práca)	++4210		Mobil ++4219
Fax	++4210		
E-mail			

<sup>12</sup> zoznam právnych foriem v PR je uverejnený na stránke <http://www.stat.gov.pl/>

<sup>13</sup> zoznam položiek OKEČ je uverejnený na stránke <http://www.stat.gov.pl/> resp. špecificky na [http://www.stat.gov.pl/klasifikacie/PKWiu/wykaz\\_tab\\_klasifik.doc](http://www.stat.gov.pl/klasifikacie/PKWiu/wykaz_tab_klasifik.doc)

19. Zapojenie partnera do projektu		vymenujte činnosti, za ktorých realizáciu je zodpovedný partner
Spoločné plánovanie pred podaním žiadosti	<input type="text" value="áno"/>	Ako projektový partner II. etapy turistickej zóny „štúdia uskutočniteľnosti“ realizovanej z prostriedkov CBC v roku 2003, koordinácia a prezentácia zámeru v regionálnej tlači a iné.....
Spoločné plánovanie realizácie projektu	<input type="text" value="áno"/>	V rámci malých projektov CBC 2004 – realizácia konferencie „Tatranský dopravný systém a ochrana prírody“, konanej 15.apríla 2004 v Zakopanom a v Poprade
Spoločná realizácia projektu	<input type="text" value="áno"/>	<ol style="list-style-type: none"> <li>1. Predloženie rozvojových zámerov poľskej časti územia</li> <li>2. Spoločné stretnutia celého tímu každý mesiac</li> <li>3. Spolupráca pri analýze dopravy v území poľskej časti</li> <li>4. Spolupráca pri analýze životného prostredia poľskej časti</li> <li>5. Spolupráca pri analýze majetkoprávnej realizovateľnosti</li> <li>6. Iné v priebehu projektu (nové kontakty a možnosti)</li> </ol>
Spoločné financovanie projektu	<input type="text" value="nie"/>	výška finančného príspevku partnera v tis. Sk <sup>14</sup> <input type="text" value="0"/>
Spoločné využívanie po skončení projektu	<input type="text" value="áno"/>	<ol style="list-style-type: none"> <li>1. Príprava väčšieho spoločného projektu z oblasti infraštruktúry</li> <li>2. Koordinácia územných rozvojových plánov</li> <li>3. Koordinácia dopravných grafikonov</li> <li>4. Iné, zistené v priebehu prác</li> </ol>

**Ak má žiadateľ viac ako jedného zahraničného partnera na projekte, skopírujte predchádzajúcu časť formulára „Zahraničný partner č.1“ a vložte ju sem, upravte poradové číslo domáceho partnera a vyplňte. Pripomíname, že od žiadateľa sa vyžaduje, aby mal na projekte najmenej jedného zahraničného partnera!**

<sup>14</sup> Informatívny údaj, ktorý sa nezahŕňa do tabuľky v sekcii D!